After School

2027高学年放課後子どもクラブ
ワイっ子クラブ　要項

西神戸YMCA

「YMCA」とは

YMCAは、正式名称を“Young Men’s Christian Association”（キリスト教青年会）といい、1844年にイギリスのロンドンでジョージ・ウィリアムズら12名の青年が、産業革命の進む中で荒廃しつつあった都市勤労青少年の生活を改善しようと組織した、有志会員による運動体です。

以来、YMCAはキリスト教信仰に基づき、青少年の精神・知性・肉体の調和ある健全な人格形成を助け、社会と隣人に奉仕し、民主的社会の発展に寄与することを目的として活動を展開する、国際的な青少年教育団体です。現在では世界120の国と地域で活動を展開する民間の非営利公益法人です。

YMCAの3つのVALUE

みつかる　～ENCOUNTER～
（安心・安全・心の居場所）

異年齢保育、幅広い年齢や性別、価値観を持ったスタッフ、ボランティアや地域の方々など、多様な関わりの中で、そこにいる子どもたちのみならず、関わる全ての人々が「尊敬心」「誠実さ」「思いやり」「責任感」を実感し全人的成長をしていくことを目指します。

つながる　～CONNECT～
（ひとにつながり、育ちにつながる）

「感じて、やってみて、考えて、仲間と共に語り合うという実体験に基づく主体的な学び」ができる遊びや学習、運動などを共に行う仲間や指導者、支援者との関わりの中で全人的成長につながる場を提供します。

よくなる　～TRANSFORM～
（様々な教育的価値にふれる、発見、体験）

YMCAには、多様性を認めつつも、みんながよくなるようにと励む様々な指導者がいます。一人ひとりの成長が、グループの成長へとつながる。子どもたちだけでなく、そこに関わる大人も共に育ち合う場となるよう、地域社会に働きかけています。

ワイっ子クラブとは

YMCA 高学年放課後クラブ「ワイっ子クラブ」では、高学年の子どもたちの心身の成長に合わせた活動ができるよう配慮し、プログラムを展開しています。子どもたちが活動に主体的に参画することを重要視し、自分たちで考え、決めたことに挑戦する。その結果を受け止めて、評価して、再び挑戦する。この PDCA サイクルを仲間と一緒に繰り返すことで、お互いの違いを認め合い、尊重し合える心を育んでいきます。
ワイっ子クラブは、子どもたちが自ら育ち、自律していく場を目指しています。

神戸YMCA学園都市会館

神戸YMCA学園都市会館では、小学生を対象とした様々なプログラムを行っています。
ワイっ子クラブの子どもたちは、会館の外に出ることなく参加することができます。

※プログラムによって受付が異なります
※各プログラムは別途参加費が必要です

【ウエルネスセンター学園都市プログラム】
- ●アクアティック（水泳）
- ●体操クラブ
- ●キッズダンス
- ●ジュニアラケットボール
- ●サッカー（近隣グラウンドで実施）

西神戸YMCAワイっ子クラブのポイント

POINT 1 放課後の時間が充実

YMCA施設内では、ワイっ子クラブの他に水泳、体操、ダンス、ラケットボールなどのプログラムが充実しています。施設を出ることなく、安全に参加できます。プログラム参加後は、再度、ワイっ子クラブに戻ることができます。外部の習い事に関しても同様です。

POINT 2 警報で休校の時も受入

警報発令時における臨時休校の場合も、可能な限り保育を行います。
午前 7 時の時点で神戸市に警報が発令中の場合、9 時からお子さまを受け入れて保育を行います。
※登校後の警報発令における途中一斉下校の場合も、その時間から受け入れをします。

POINT 3 地域・学校・家庭と連携

YMCA保育園・こども園とお子さまの育ちについて引継ぎをします。
小学校入学後は、各学校の先生方とお互いにお子様の様子を情報共有します。また、毎日の入退館は専用のICカードでチェックし、保護者に通知されるので安心です。

○長期休みは、お弁当注文可能です。
○おたよりや案内は、メール配信でペーパーレス
○夏はキャンプへ行きます。
○小学校代休日には、1 日保育を行います。
※　キャンプや遠足は、感染症などの状況により中止する場合があります。

保育時間

●平日（学校のある期間）
　基本保育時間　放課後～18:00
　延長保育時間　18:00～19:00
※お迎えが 18:00 以降になる場合は、延長保育登録をしてください。

●土曜日
　基本保育時間　8:00～18:00
　延長保育時間　18:00～19:00

●長期休み（春・夏・冬）期間
　基本保育時間　8:00～18:00
　延長保育時間　18:00～19:00

料金（月額・税込）

●基本保育料　8,800 円

●延長保育料　1,100 円
　延長保育軽食代　2,200 円

●施設運営協力費　4,400 円
　施設維持管理費（水光熱費含）
　入退館システム維持費、警報時対応費

●長期休暇特別徴収金
　長期休み（夏）　11,000 円
　長期休み（冬）　2,200 円
　長期休み（春）　4,400 円

※　長期休み期間に一日でも参加される場合、基本保育料とは別に必要となる費用です。
※　日割り計算はありません。

●その他の費用
　入退館用 IC カード　1,100 円
　（入会時購入。学童保育クラブで保管します。）
※　上記に定める費用のほか、特別に費用が発生した場合、その都度徴収させていただきます。（キャンプ費用、代休遠足交通費など）

活動フロア

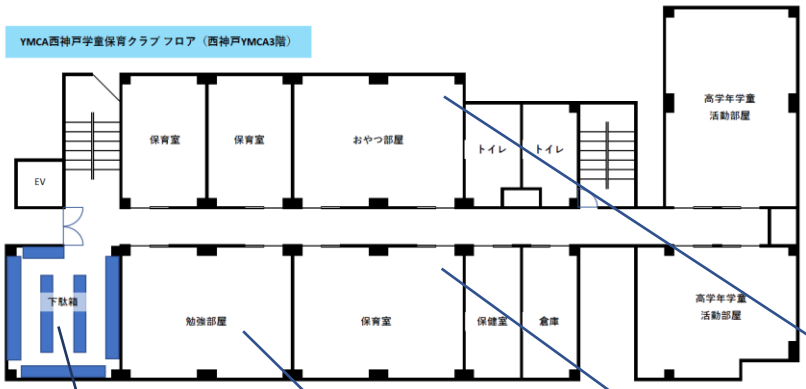

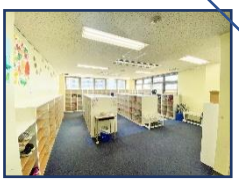

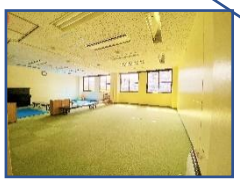

○目的に合わせて部屋を設定します。
・学年の異なる子どもたちは、毎日 YMCA に帰ってくる時間も違います。また、個々に生活するスピードも違いますので、目的ごとに部屋を設定し、より集中できる環境を整えています。

○異年齢の交わりがたくさんあります。
・低学年対象の学童保育クラブも同じフロアで活動しています。勉強や遊びなど、自分より年下の子たちと関わる経験が生まれます。

1 日の主な流れ

ボール遊び・クラフト遊び・ごっこ遊び・伝承遊び・おやつ作りなど、様々な活動を通して同学年だけでなく、異年齢の子どもたちと関わり合いながら放課後の時間を過ごします。宿題や勉強も生活の中で行い、子どもたち同士がお互いに良い影響を与え合いながら、共に育つことを大切に考えています。

放課後	・登所（入館のお知らせ）
16:00	・おやつ ・自由あそび（保育室／公園） ・宿題（自ら行う） ・習い事（自ら出発）
16:45	・終わりの会 ・掃除
18:00	・延長保育開始（登録者のみ） ※軽食あり
19:00	・保育終了（閉館）

○年間で季節に合わせた行事をします。

●習い事は、お子様ご自身で時間や曜日を確認して出発していただきます。また、学童保育クラブのように決められた「宿題の時間」はありません。習い事と宿題について、サポートが必要な場合はご相談ください。
●延長保育のお申し込みがない方は 18:00 以降ワイっ子の部屋で過ごすことが出来ません。帰宅方法・待ち合わせの場所はお子様と事前にご相談ください。

利用期間

●毎年４月１日～翌年３月31日までとし、継続も可能です。（ただし、保育事由が必要です）
●休会は、年度内で最大２か月までとなります。

対象

●新４年生～新６年生（2027年４月１日現在）

定員

●40名程度（４年生～６年生）
※ 学年により人数が異なります。

休み

●日曜日･祝日
●年末年始（12/29～1/3）
●その他
（キャンプ等、事前にお知らせします。）

ご注意

●以下に該当する場合は、ワイっ子クラブへの登所をお断りしています。
① 病気にかかっている時、体調の優れない時
② 気象警報発令時で、登所いただくことに安全が確保されない場合（気象状況の極端な悪化等）
③ 小学校で学級閉鎖となった時
※ インフルエンザ等の感染症でお休みされる場合は、ご連絡をお願いします。
※ 連絡なく欠席された場合、YMCAから確認の連絡はいたしません。退館、お迎えの時間についてもお子様と確認をお願いいたします。

●以下に該当する場合には、退会していただく場合があります。
① ワイっ子クラブの規則が守れない場合
② 保育事由の変更等により、保育の必要がなくなった場合
③ ワイっ子クラブの運営に支障をきたす場合

警報発令時の対応

●警報発令時における臨時休校の場合も可能な限り保育を行います。
※交通機関の不通などで職員の体制が整わず、安全な保育の提供が出来ないと判断した場合は閉所する可能性があります。ご了承ください。
●警報発令時の保育は、9:00～18:00（延長保育に登録されている場合は19:00まで）です。

午前７時の時点で、神戸市に警報が発令され小学校が自宅待機となった場合

- 学校代休日と同様に保育を行います。
- ランドセル（授業の用意）、お弁当・水筒を持って来てください。
- お子様の送迎は、保護者の責任において行ってください。
- 欠席される場合は、メールでお知らせください。

→ 各小学校が定める時間までに警報が解除された場合

- YMCAから学校に登校します。（放課後は通常通り保育を行います。）

→ 各小学校が定める時間までに警報が解除されなかった場合　※小学校の基準に準じて対応

- ワイっ子クラブで18:00（延長保育登録者は19:00）まで保育を行います。

登校後、警報発令により臨時下校となった場合

- 原則として、帰宅せずにワイっ子クラブへ登所します。
- 直接ご自宅へ帰宅される場合は、学校とワイっ子クラブの両方に連絡をしてください。

学級閉鎖時の対応

●学級閉鎖（学年閉鎖・学校閉鎖も同様）の場合、学童保育クラブに登所することはできません。
●登校後に学級閉鎖が決定し、緊急で下校することになった場合、学級閉鎖ではない子どもたちへの感染拡大を防ぐ観点から基本的には学童保育クラブに登所することはできません。

義務と責任

●保護者は、小学校（もしくは自宅）からYMCAへの往復途上に起こったお子さまの事故について、全責任を負うものとします。また、YMCA外での自由行動中（習い事など）に起こった事故についても同様とします。
●YMCAは通常、保護者が家庭で行う程度の安全管理を行うものとし、万一事故が生じた際には適切な処置をとり、保護者に連絡するものとします。

お申込～入会までの流れ

面接予約→面接
受付

ワイっ子クラブに新規入会をご希望の方には、面接をさせて頂きます。

フォームで面接を予約

※学童保育クラブに所属している方は、メールでご案内します。
※面接日には保護者の方のみでお越しください

▷

入会手続書類お渡し

入会に関しては、
保育事由、ご家族の状況、お友達などのほか、本会運営事由等により、入会について確認を行ったうえで、入会決定をし、手続き書類をお渡しいたします。

▷

開講ｵﾘｴﾝﾃｰｼｮﾝ
（入会者のみ）

2027 年 4 月 1 日に、全員でオリエンテーションを実施します。

詳細は入会決定時にご案内させていただきます。

よくある質問について

Q.　夏休みだけ参加することはできますか？

A.　できません。
年間を通して生活の中で起こる様々な出来事を仲間やリーダーと共有することで、子どもたち同士の関係性を育み、自らの居場所を創造することに繋がると考えています。

Q.　長期休み中にお弁当注文ができますか？

A.　長期休み中は、事前にフォームでお弁当注文を承ります。
キャンセルされる場合は、お早めにお知らせください。キャンセルが間に合わないことがありますので、予めご了承ください。

Q.　持って行った水筒のお茶がなくなった場合はどうすれば良いでしょうか？

A.　活動中にお茶がなくなった場合は、随時、お子様の水筒にＹＭＣＡで補充をします。

Q.　学校で配布されるタブレット端末を持っていくことはできますか？

A.　はい可能です。YMCA の Wi-Fi に接続して宿題に取り組むことも可能です。事前に同意書の提出をお願いします。

Q.　お迎えの場合は、どちらへ行けばいいですか？

A.　3 階保育フロアにお越しいただいて、靴を脱いで、一番奥のお部屋までおこしください。

Q.　連絡はどのようにすればいいですか？

A.　14:30 まではワイっ子メール　gakudou456@kobeymca.org　、14:30 以降はワイっ子直通電話（078-387-0007）にご連絡ください。

Q.　欠席の連絡は必要ですか？

A.　基本的に出席される曜日を、事前調査書に記載された内容により確認させていただきます。当日、欠席になる場合の連絡は不要です。（YMCA から確認の連絡はいたしません。）

Q.　習い事変更の場合、ワイっ子への連絡は必要ですか？

A.　習い事の時間や変更は、各ご家庭でお子様と確認してください。ワイっ子への連絡は不要です。習い事にはお子様ご自身で時間や曜日を確認して、出発していただきます。基本的にリーダーから声掛けはいたしません。（サポートが必要な場合は、ご相談ください。）

q.　気象警報発令時はどのような対応になりますか？

A.　神戸市に気象警報が発令された場合、可能な限り保育を行います。その場合 9 時からの受け入れとなり、朝の延長保育はありません。昼食についてはお弁当を持参ください。警報時のお弁当注文はありません。

Q.　代休の日はどのような対応になりますか？

A.　朝 8 時～18 時（延長保育利用の場合は 19 時）の保育となります。子ども達と話し合って決めた活動場所に出かけたり、保育室でクッキングをしたりして過ごします。行先によっては、別途徴収金が必要になることがあります。

Q.　携帯電話の使用は可能ですか？

A.　保育中は使用できません。
ご家庭との連絡用に持参されるのは結構ですが、ワイっ子クラブ内での使用は出来ません。また、YMCA では管理しませんので、ご自分で責任をもって管理するようにしてください。
活動中に使用が必要な場合は、リーダーにご相談ください。その場合は、必要に応じてワイっ子ルーム以外でご使用いただくようにいたします。
活動中のご連絡は、ワイっ子ルーム直通電話（078-387-0007）までお願いをいたします。

Q.　荷物を置いておく場所はありますか？

A. はい。ワイっ子の部屋の前にワイっ子の荷物を置いておくロッカーがあります。（習い事等の荷物を置くのにご利用ください）

Q.　2026 年度 10 月現在ワイっ子利用者は何名ですか？

A.　10 月の時点でワイっ子所属人数は 35 名です。

みつかる。
つながる。
よくなっていく。